Rutiner för CPUP (3C) Skåne-Blekinge 2007

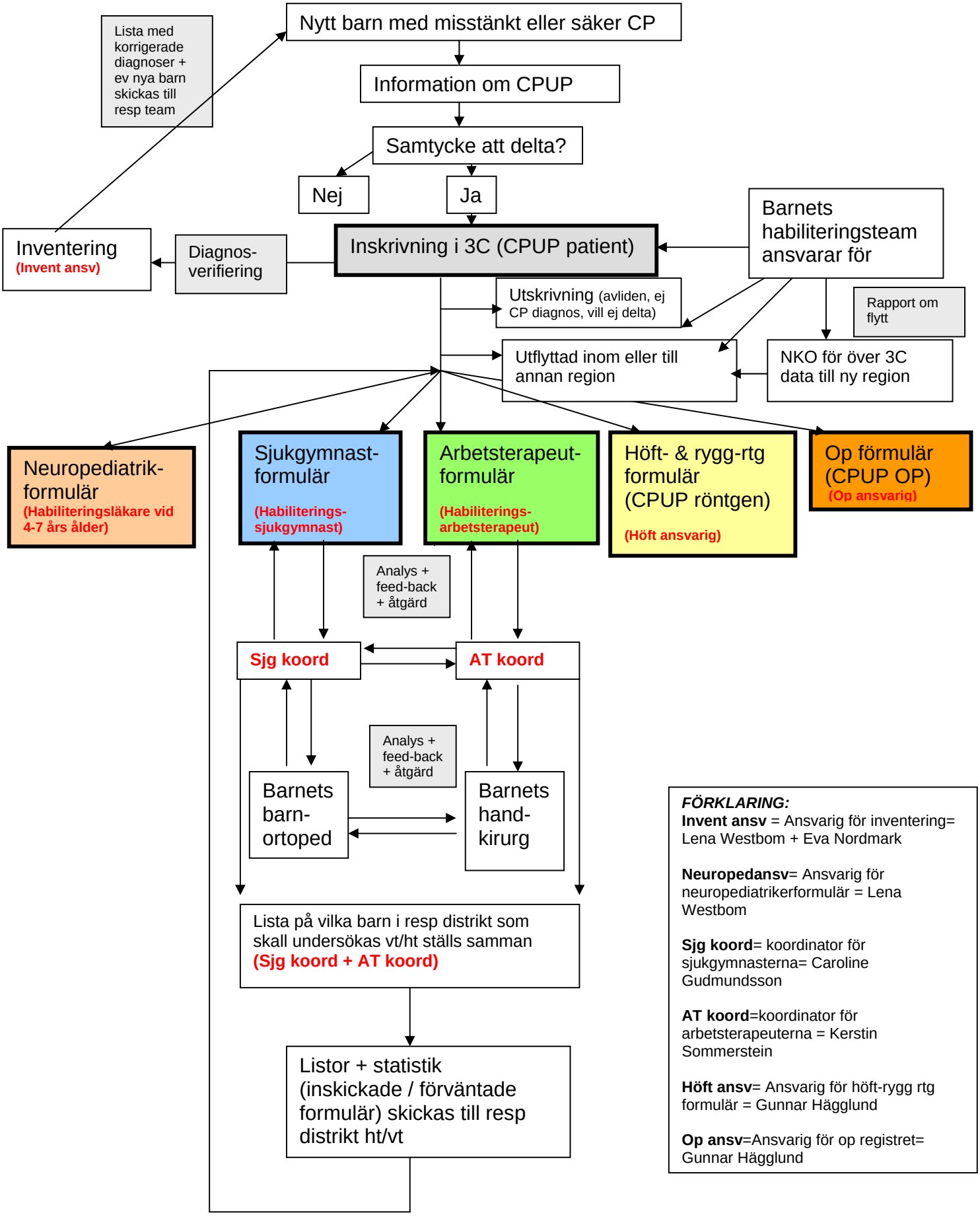

FÖRKLARING:

Invent ansv = Ansvarig för inventering= Lena Westbom + Eva Nordmark

Neuropedansv= Ansvarig för neuropediatrikerformulär = Lena Westbom

Sjg koord= koordinator för sjukgymnasterna= Caroline Gudmundsson

AT koord=koordinator för arbetsterapeuterna = Kerstin Sommerstein

Höft ansv= Ansvarig för höft-rygg rtg formulär = Gunnar Hägglund

Op ansv=Ansvarig för op registret= Gunnar Hägglund